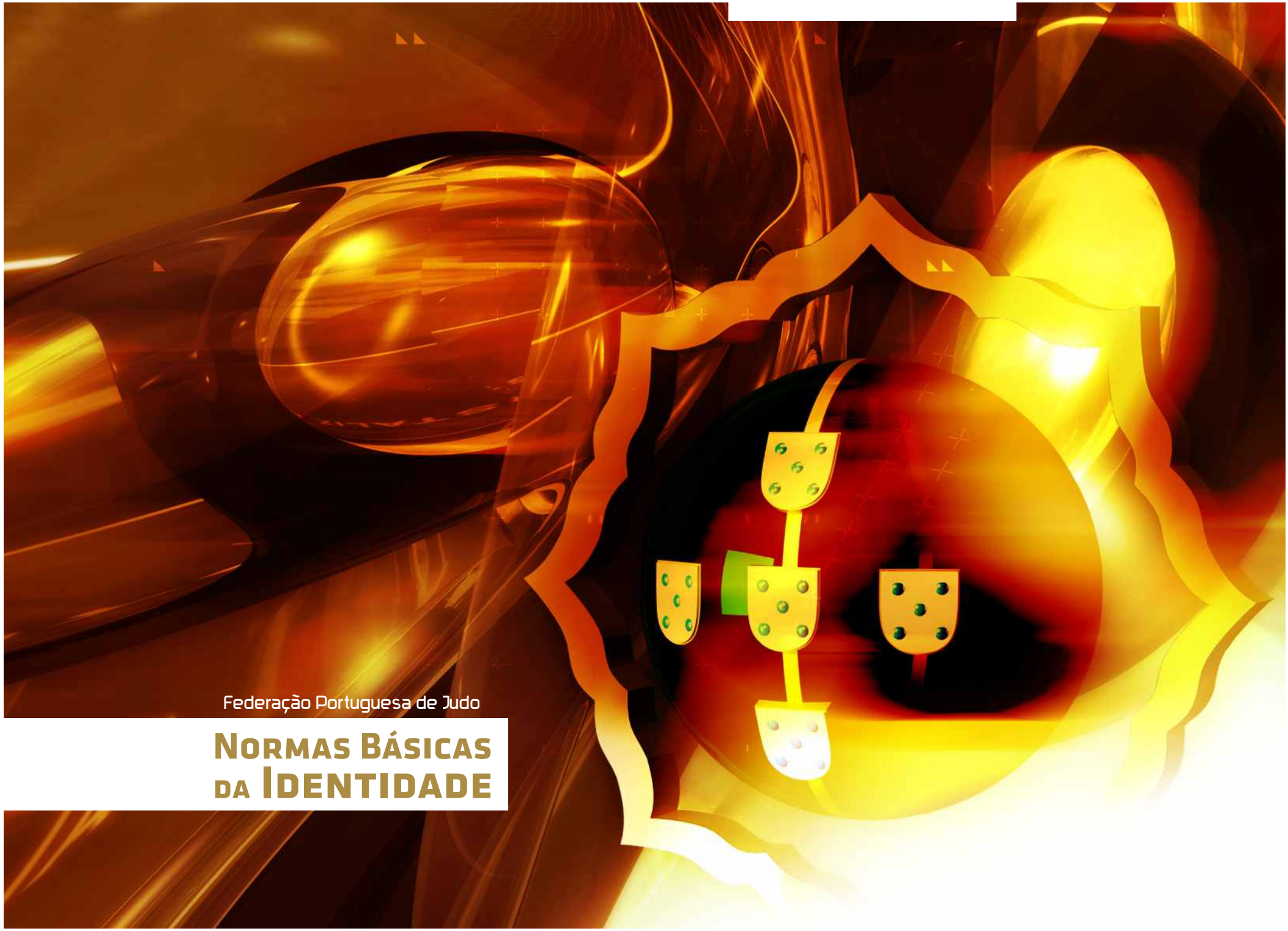

Federação Portuguesa de Judo

Normas Básicas da Identidade

Índice

Introdução 2

A Identidade Corporativa 3
- Assinatura Principal 5
- Assinatura Secundária 7
- Assinatura Comemorativa do 50º Aniversário FPJ 9
- Assinatura de Diplomas da FPJ 11
- Construção e Margem de Segurança da Assinatura 12
- Tamanho mínimo de utilização da assinatura 13
- Universo Cromático 14
- Comportamento sobre Fundos de Cor 16
- Comportamento sobre Fundos Fotográficos 17
- Tipografia 18
- Proibições 19

O Estacionário 20
- Papel de Carta - Folha de rosto 21
- Papel de Carta - Folha de Continuação 22
- Folha de Fax 23
- Envelopes 24
- Cartões Pessoais 26

Os Certificados e Diplomas 27
- Certificado de Participação 29
- Certificado de Revalidação 30
- Diploma de Filiação de Clube 21
- Diploma de Frequência de Curso 32
- Diploma de Graduação 33
- Diploma de Louvor 34
- Diploma de Medalha de Ouro 35
- Diploma de Medalha de Mérito 36
- Diploma de Menção Honrosa 37
- Diploma de Prémio Carreira Desportiva 38

O Ícaro 39
- O Ícaro - A Mascote Oficial 40
- O Ícaro - Poses 41
- O Ícaro - Luna e Ori 42

Federação Portuguesa de Judo

Introdução

2009 é o ano em que a Federação Portuguesa de Judo celebra o seu 50º aniversário. No âmbito das celebrações do aniversário, a Identidade Corporativa da FPJ recebeu um "restyling", uma actualização e normalização à Identidade que, em meio século, representou a dedicação, a honra, o esforço, as vitórias, e o sucesso de todos os judocas portugueses.

Mantendo a nobreza da Identidade antiga, o simbolo ganhou uma maior vida, com um jogo de luz, brilhos e sombras, e uma expressiva tridimensionalidade. O logótipo tem uma tipografia mais forte, com um estilo único e moderno. O traço aponta para uma origem oriental, tal como o Judo, que nasceu no Japão.

O Manual de Normas

Este Manual reúne as regras essenciais da Identidade Corporativa "Federação Portuguesa de Judo", para a sua reprodução correcta e coerente utilização.

As normas apresentadas devem ser sempre respeitadas, de modo comunicar com clareza e consistência a identidade da Federação Portuguesa de Judo.

Não pode ser efectuada qualquer alteração à marca gráfica que não esteja referenciada ou prevista neste Manual de Normas.

O Gabinete de Relações Públicas é o responsável por assegurar a correcta implementação das regras aqui expostas e, portante, deverá ser consultado sempre que se desejar aplicar a Identidade Corporativa em qualquer suporte de comunicação.

A IDENTIDADE CORPORATIVA

A Identidade Corporativa

Identidade Corporativa

A Identidade Corporativa FPJ é composta pelo Símbolo e Logótipo, e sempre que se justifique pelo Brand Line.

As relações entre os elementos da marca foram cuidadosamente estudadas e não devem, em circustância alguma, ser alteradas. As proporções devem ser mantidas qualquer que seja o tamanho da marca.

Assinatura

Federação Portuguesa de Judo

mais do que um DESPORTO...
um ESTILO de VIDA!

Símbolo

O Símbolo representa uma Flor de Cerejeira dourada que envolve o brasão de armas de Portugal, consistindo numa esfera armilar sobreposta pelo tradicional escudo português, com cinco escudetes com quinas azuis.
O Símbolo é parte integrante da marca, no entanto pode ser utilizado isoladamente em casos excepcionais.

Logótipo

Além de construir a identidade verbal, o logotipo faz parte integrante da Identidade, no entanto, não pode ser utilizado isoladamente do símbolo

Brand Line

O Brand line é o slogan e filosofia da Federação Portuguesa de Judo, e só deve ser utilizado em presença da Identidade Corporativa.

Assinatura Principal

Assinatura Vertical

Assinatura Horizontal

Assinatura Principal

A Identidade Corporativa pode ser definida como o conjunto de atributos que torna uma empresa especial, única. Esses atributos são classificados de essenciais e acidentais.

Os primeiros são os atributos que se referem ao propósito da empresa, a missão e aos valores; os atributos acidentais contribuem para a descrição da empresa, mas não definem a sua essência.

É a essência da Federação Portuguesa de Judo que a Assinatura pretende transmitir de uma forma gráfica e visual.

A Assinatura Principal poderá ser representada verticalmente, assim como horizontalmente, conforme o suporte onde será aplicada.

Assinatura Principal

Versões da Assinatura Principal

	Quadricronomia	Cores Directas (PANTONES)	Reprodução 1 cor (redes)	Reprodução 1 cor directa
Positivo	Federação Portuguesa de Judo	Federação Portuguesa de Judo	Federação Portuguesa de Judo	Federação Portuguesa de Judo
	Esta assinatura deverá ser utilizada, nas reproduções em quadricromia.	Esta assinatura deverá ser utilizada, nas reproduções em cinco cores directas.	Esta assinatura deverá ser utilizada, em sistemas de reprodução a uma cor que permitam redes com boa definição.	Esta assinatura deverá ser utilizada, em sistemas de reprodução a uma cor de menor definição, a uma cor.
Negativo	Federação Portuguesa de Judo	Federação Portuguesa de Judo	Federação Portuguesa de Judo	Federação Portuguesa de Judo

Assinatura Secundária

Assinatura Vertical

Assinatura Horizontal

Assinatura Secundária

A nova identidade Corporativa da Federação Portuguesa de Judo está normalizada de modo a adaptar-se a todas as situações em que o logótipo tem de estar presente.

Assim, na Assinatura Secundária, o logótipo surge só com a designação "FPJ", que é a sigla de Federação Portuguesa de Judo.

Deverá ser utilizada por motivos estéticos ou de dimensão, sempre que o suporte de comunicação onde a Assinatura é aplicada já tenha a identidade da Federação Portuguesa de Judo, ou em documentos internos.

Assinatura Secundária

Versões da Assinatura Secundária

	Quadricronomia	Cores Directas (PANTONES)	Reprodução 1 cor (redes)	Reprodução 1 cor directa
Positivo				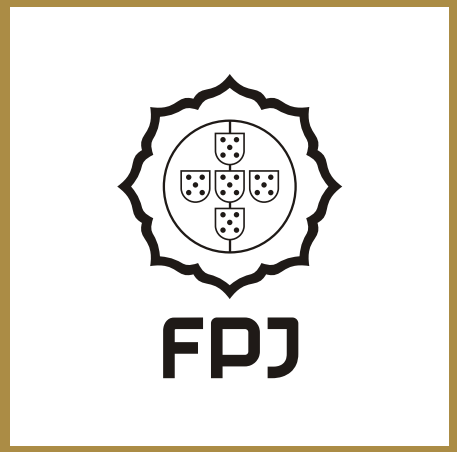
	Esta assinatura deverá ser utilizada, nas reproduções em quadricromia.	Esta assinatura deverá ser utilizada, nas reproduções em cinco cores directas.	Esta assinatura deverá ser utilizada, em sistemas de reprodução a uma cor que permitam redes com boa definição.	Esta assinatura deverá ser utilizada, em sistemas de reprodução a uma cor de menor definição, a uma cor.
Negativo				

Assinatura Comemorativa do 50º Aniversário FPJ

Assinatura 50 anos

2009 é o ano em que a Federação Portuguesa de Judo celebra o seu 50º aniversário. Para assinalar essa data tornou-se importante existir uma referência na sua identidade para marcar mais uma fase na história da instituição.

Foi assim criado a Assinatura Comemorativa dos 50 anos da FPJ. Aqui os dourados assinalam esta importante data, e a assinatura faz-se acompanhar da referência "50 anos".

Esta Assinatura deverá ser utilizada em todos os suportes de comunicação que se referem ao 50º aniversário da Federação.

Assinatura Comemorativa do 50º Aniversário FPJ

Versões da Assinatura 50 anos

	Quadricronomia	Cores Directas (PANTONES)	Reprodução 1 cor (redes)	Reprodução 1 cor directa
Positivo				
	Esta assinatura deverá ser utilizada, nas reproduções em quadricromia.	Esta assinatura deverá ser utilizada, nas reproduções em cinco cores directas.	Esta assinatura deverá ser utilizada, em sistemas de reprodução a uma cor que permitam redes com boa definição.	Esta assinatura deverá ser utilizada, em sistemas de reprodução a uma cor de menor definição, a uma cor.
Negativo				

Assinatura de Diplomas da FPJ

Assinatura dos Diplomas

Excepcionalmente quando a Assinatura Principal é aplicada nos documentos de Certificados ou Diplomas, o seu símbolo deverá ser adornado com folhas de louro.

Construção e Margem de Segurança da Assinatura

Grelha de Construção

Acima está representada a grelha de construção da Assinatura Principal, para a sua reprodução e melhor compreensão da relação de equilíbrio entre os seus elementos.

Margem de Segurança Perimitral

Para garantir uma representação correcta da assinatura devemos manter um espaço suficiente entre a assinatura e outros elementos gráficos ou margens. As regras seguintes representam as margens mínimas aconselháveis. Sempre que possível devem ser aumentadas.

Tamanho mínimo de utilização da assinatura

Dimensões Mínimas da Assinatura Principal

Dimensões Mínimas da Assinatura Secundária

Dimensões Mínimas da Assinatura 50 anos FPJ

A assinatura não tem limite de ampliação. A redução mínima depende da versão que estiver a ser utilizada. Sempre que possível evitar este tipo de reduções.

Universo Cromático

Federação Portuguesa de Judo

CMYK

Dourado	Gradiente de: C 10/M 30/Y 80/K 20 para: C 10/M 10/Y 50/K 0
Verde	Gradiente de: C 100/M 0/Y 83/K 47 para: C 40/M 0/Y 100/K 0
Vermelho	Gradiente de: C 0/M 91/Y 94/K 30 para: C 0/M 91/Y 87/K 0
Azul	Gradiente de: C 100/M 09/Y 0/K 06 para: C 40/M 0/Y 0/K 0
Cinza Escuro	C 0/M 0/Y 0/K 80
Cinza Gradiente	Gradiente de: C 0/M 0/Y 0/K 90 para: C 0/M 0/Y 0/K 50
Cinza Claro	C 0/M 0/Y 0/K 50
Preto	C 50/M 50/Y 50/K 100

Universo Cromático

Cores Directas

Dourado	PANTONE 871 C
Verde	PANTONE 356 CVC
Vermelho	PANTONE Red 032 CVC
Azul	PANTONE Process Blue CVC
Cinza Escuro	80% de PANTONE Process Black CVC
Cinza Gradiente	Gradiente de: 90% de PANTONE Process Black CVC para: 50% de PANTONE Process Black CVC
Cinza Claro	50% de PANTONE Process Black CVC
Preto	PANTONE Process Black CVC

Comportamento sobre Fundos de Cor

Fundos Claros

Fundos Médios

Fundos Escuros

Comportamento sobre Fundos Fotográficos

Fundos escuros

Fundos complexos

Fundos claros

Fundos fotográficos policromáticos

Fundos fotográficos Monocromáticos

Tipografia

Federação Portuguesa de Judo

mais do que um **DESPORTO**...
um **ESTILO** de **VIDA!**

Tipografia do Logótipo FPJ
"**Trak**" foi a tipografia elegida para representar a sinceridade, honra, modéstia, respeito, autocontrole e amizade, o código moral pelo qual o Judo se rege. De corpo forte e de traços modernos, é uma tipografia sólida e fluida.

Tipografia para a Comunicação Institucional da FPJ
De desenho simples, moderna e de família extensa, "**Klavika**" é a tipografia aconselhada para toda a COMUNICAÇÃO INSTITUCIONAL da Federação Portuguesa de Judo, assim como para a sua BRAND LINE, capaz de se adaptar a qualquer suporte gráfico garantindo uma fácil leitura.

Tipografia do Logótipo FPJ

Trak
ABCDEFGHIJKLMNOPQRSTUVXYZ
abcdefghijklmnopqrstuvxyz
0123456789 $%& (.,;:!?)

Tipografia do Logótipo FPJ

Klavika Bold
ABCDEFGHIJKLMNOPQRSTUVXYZ
abcdefghijklmnopqrstuvxyz
0123456789 $%& (.,;:!?)

Klavika Medium
ABCDEFGHIJKLMNOPQRSTUVXYZ
ABCDEFGHIJKLMNOPQRSTUVXYZ
0123456789 $%& (.,;:!?)

Klavika Regular
ABCDEFGHIJKLMNOPQRSTUVXYZ
abcdefghijklmnopqrstuvxyz
0123456789 $%& (.,;:!?)

Klavika Light
ABCDEFGHIJKLMNOPQRSTUVXYZ
abcdefghijklmnopqrstuvxyz
0123456789 $%& (.,;:!?)

Proibições

Não estique, não comprima nem deforme a Assinatura.

Não adicione efeitos (sombras, contornos,...).

Não faça versões compostas entre simbolo e logótipo.

Não aplique cores não oficiais à Assinatura.

Respeite as regras deste manual e utilize sempre Artes Finais Originais.
Não tente redesenhar ou alterar o logótipo e o símbolo.

O Estacionário

Papel de Carta - Folha de rosto

Papel de Carta - Folha de Rosto

A Folha de Rosto é a primeira folha do Papel de Carta. Nessa folha constam a morada e o endereço de website da Federação Portuguesa de Judo

Dimensões: 210x297mm (formato A4)

Papel de Carta - Folha de Continuação

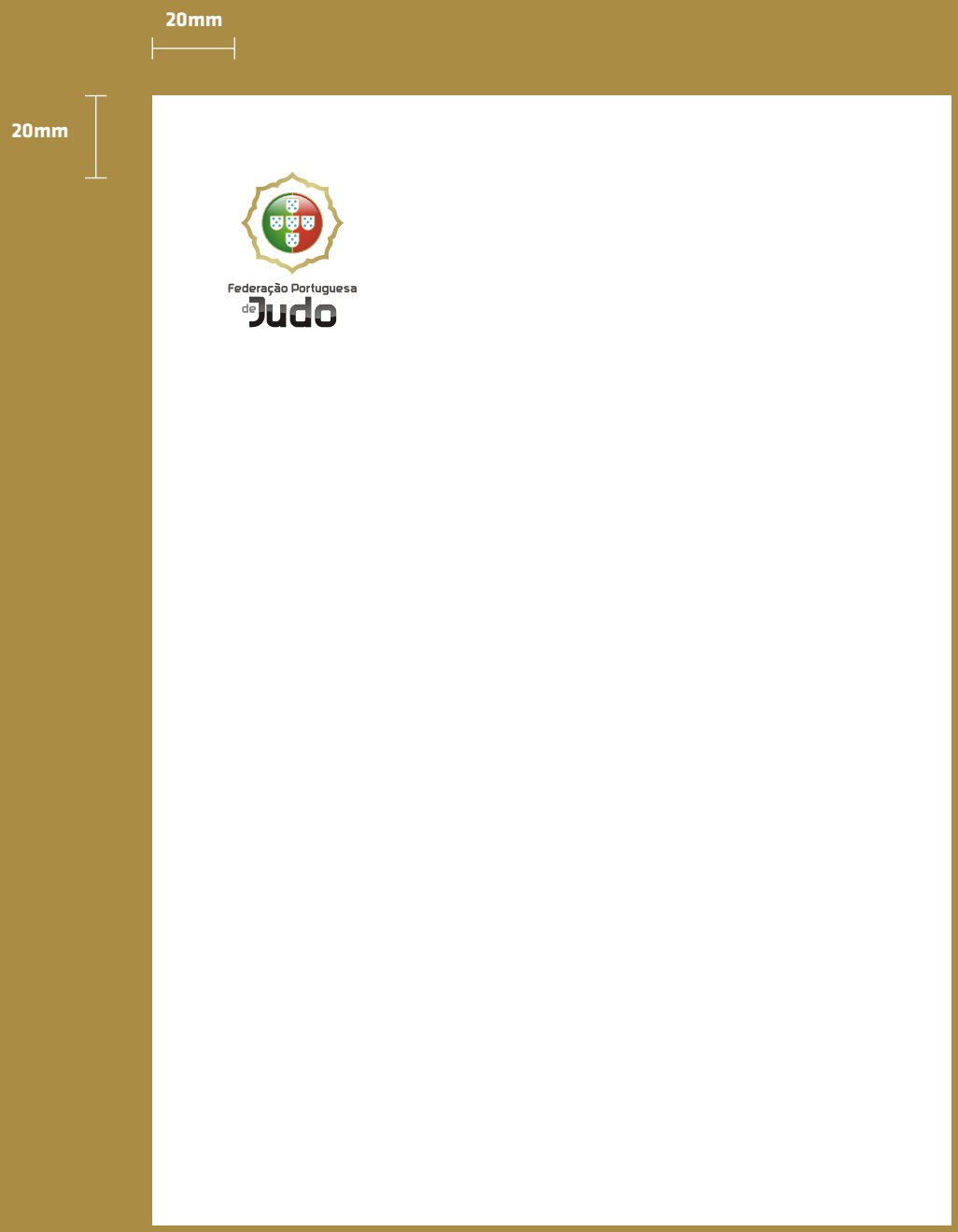

Papel de Carta - Folha de Continuação

Mais simples, a Folha de Continuação apresenta apenas a Assinatura Principal da Federação Portuguesa de Judo.

Dimensões: 210x297mm (formato A4)

Folha de Fax

20mm

20mm

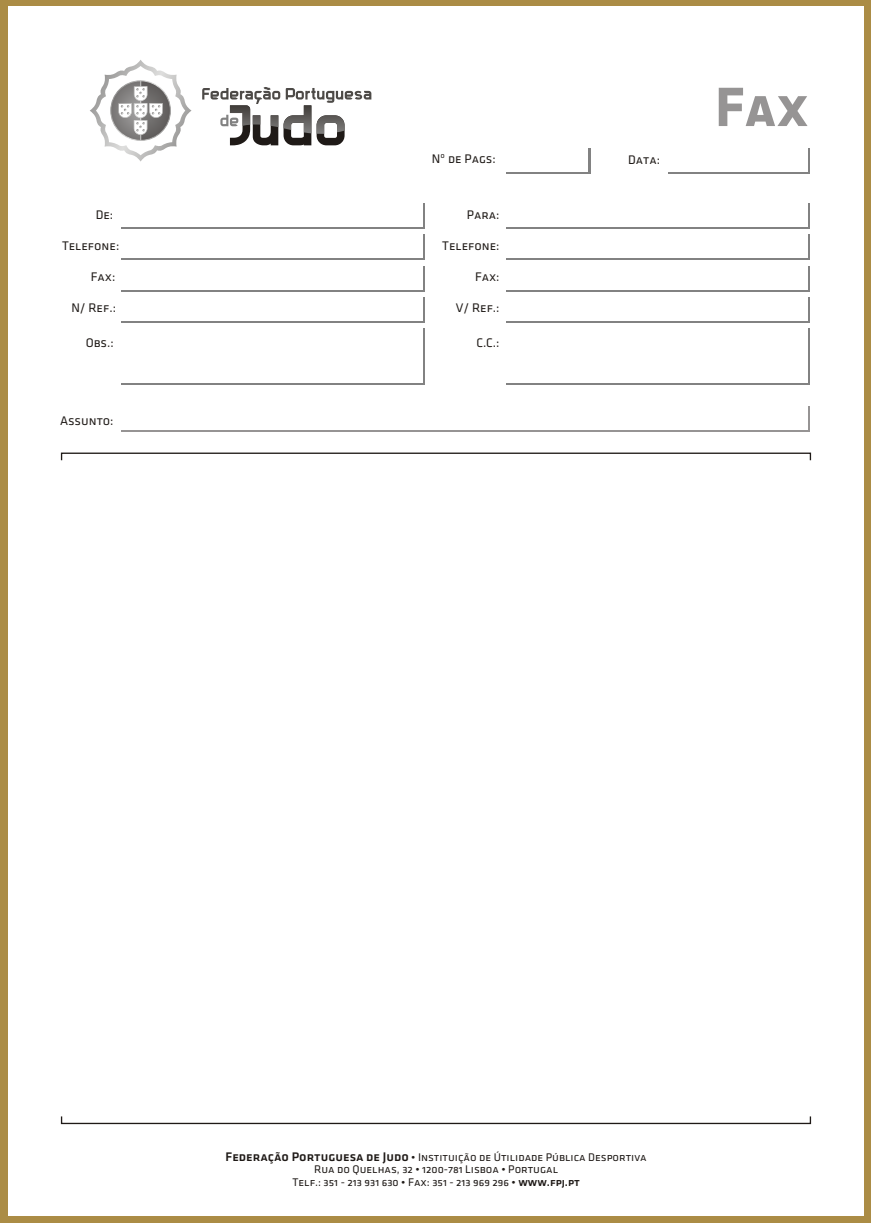

Folha de Fax

Impressa a 1 cor, para uma melhor leitura no envio do Fax.

Dimensões: 210x297mm (formato A4)

Envelopes

Envelope DL sem janela

Dimensões: 220x110mm (formato DL)

Envelope DL com janela

Dimensões: 220x110mm (formato DL)

Envelopes

Envelope C4

Dimensões: 324x229mm (formato C4)

Cartões Pessoais

Cartão Pessoal Impresso em CMYK
(frente e verso)
Dimensões: 85x55mm

Cartão Pessoal Impresso em Cores Directas (Pantones)
(frente e verso)
Dimensões: 85x55mm

Os Certificados e Diplomas

Os Certificados e Diplomas

Os Certificados e Diplomas da Federação Portuguesa de Judo são testemunhos do sucesso de uma pessoa, instituição ou entidade para com a modalidade de Judo. Mais do que meras palavras, são uma prova do agradecimento e respeito que a Federação Portuguesa de Judo tem por essas pessoas, instituições ou entidades, e pelos seus feitos extraordinários.

Nestes documentos a Assinatura Principal poderá surgir com o símbolo adornado com folhas de louro, símbolo de vitória.

Devido ao carácter nobre de tradição de estes documentos, a tipografia escolhida é serifada, sendo a "**Optimus Princeps Semi Bold**" o Tipo de Letra escolhido para os títulos, e a "**Agfa Rotis Serif**" destinada ao texto.

Quanto ao Universo Cromático, as cores utilizadas são as mesmas cores nacionais da Identidade Corporativa, como o verde, vermelho e dourado. O fundo dos documentos têm a construção do símbolo da FPJ, sobre um gradiente dourado. No entanto, alguns diplomas podem ser diferenciados por outras cores no fundo, de acordo com o seu título.

Certificado de Participação

Certificado de Revalidação

Federação Portuguesa de Judo

Certificado

_____

tendo pago a taxa anual de revalidação referente à época de _____
que termina em ____/____/____ , através da Associação _____
_____

A partir desta data são-lhe conferidos todos os direitos e obrigações consignados pelos Estatutos e demais Regulamentos da modalidade, sendo seu(s) responsável(eis) técnico(s) o(s) Senhor(es):

Por ser verdade, se passou o presente Certificado que vai assinado por mim,

O Presidente

_____

Lisboa, _____ de _____ de 20 _____

Diploma de Filiação de Clube

Federação Portuguesa de Judo

DIPLOMA

_____

com sede em _____

tendo cumprido com todos os requisitos legais e estatuários desta Federação, inscreveu-se na mesma em ____ / ____ / ____ , tendo-lhe sido atribuído o número _____ .

A partir desta data são-lhe conferidos todos os direitos e obrigações consignados pelos Estatutos e demais Regulamentos da modalidade que se renovam anualmente pelo pagamento da respectiva taxa de revalidação anual.

_____

O Presidente

Diploma de Frequência de Curso

Diploma de Graduação

Federação Portuguesa de Judo

DIPLOMA DE GRADUAÇÃO

Pelo presente Diploma, certifica-se que

José António Silva

Judoca com a licença federativa n.º **98767**,
tendo cumprido todos os requisitos estabelecidos e demonstrado
possuir as competências e qualidades necessárias na modalidade
de Judo Kodokan, lhe é atribuida a graduação de

5º Dan - Mérito

Lisboa, _____ de _____ de 20 ____

O Presidente da Direcção

A Comissão Nacional de Graduações

Diploma de Louvor

Diploma de Medalha de Ouro

Diploma de Medalha de Mérito

Diploma de Menção Honrosa

Diploma de Prémio Carreira Desportiva

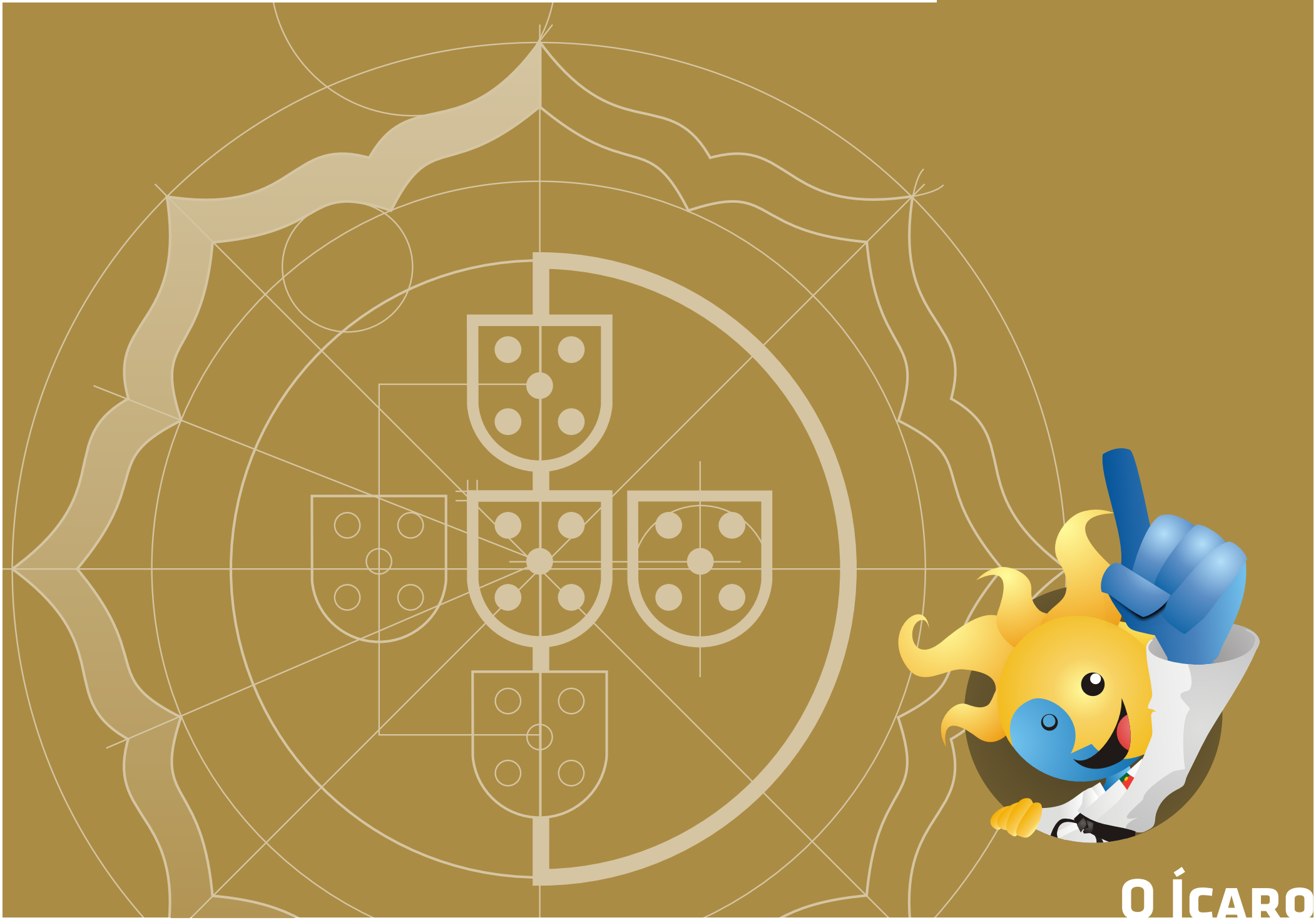

O Ícaro

O Ícaro - A Mascote Oficial

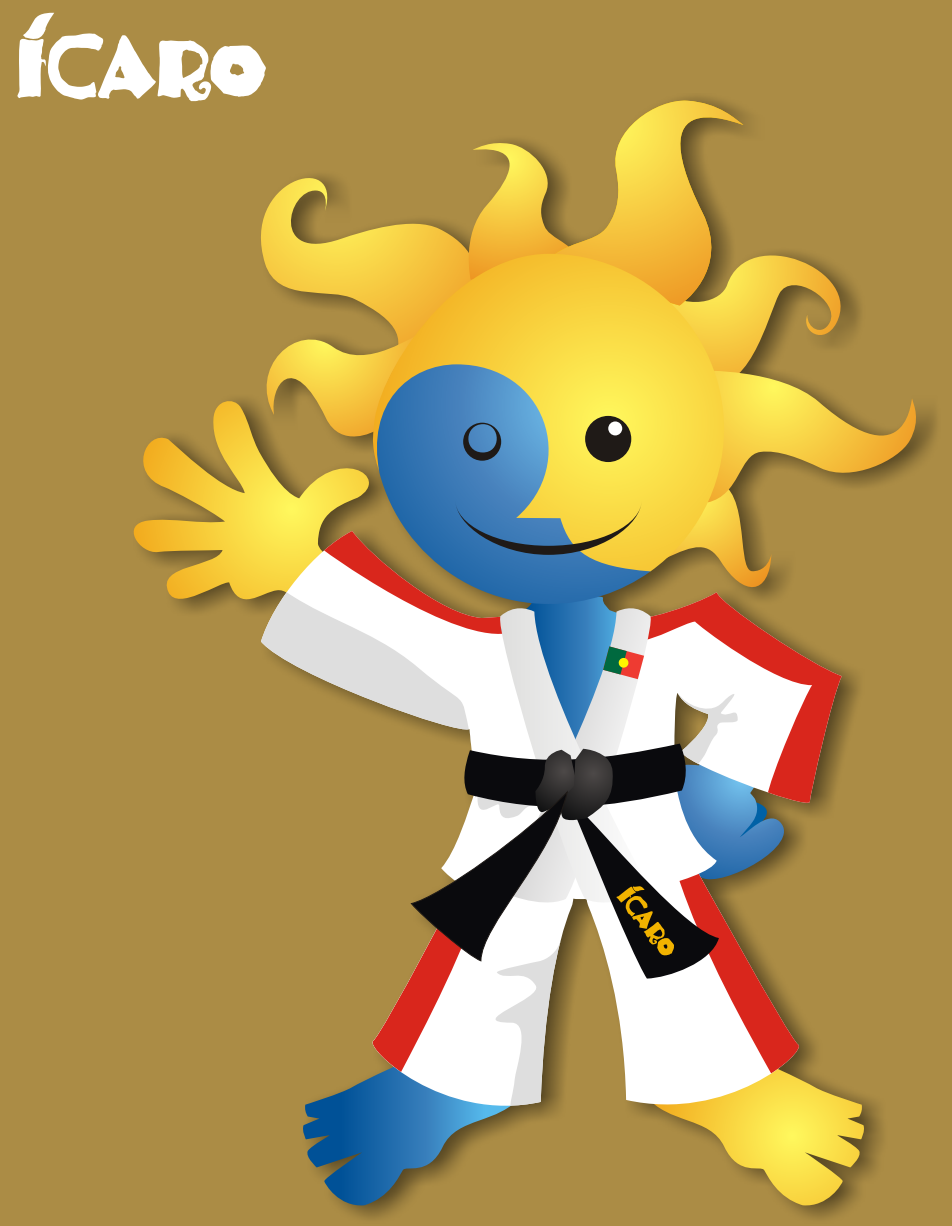

O Ícaro

As mascotes tornaram-se nos últimos anos símbolos imprescindíveis de várias modalidades desportivas. A sua presença é um modo de simbolizar os objectivos da modalidade, e devem captar a simpatia tanto dos atletas como do público.

O Ícaro é um jovem judoca entusiasta e energético. Dedica-se de corpo e alma à modalidade que ama- o JUDO, desporto cuja paixão só é comparável à que tem pelo seu país, Portugal. É um excelente atleta, treina todos os dias, e dedicando-se a aperfeiçoar-se para atingir a harmonia física e mental. É gentil e sincero, corajoso mas modesto, respeita sempre o seu adversário, honra a sua palavra, dotado de uma paz interior mas energético e divertido, e faz sempre grandes amizades por onde passa.

O seu nome ÍCARO simboliza o desejo do homem poder elevar-se ao céu como um pássaro e pairar no ar liberto da gravidade, mas se propõe também como advertência contra a soberba humana. Ou seja, o desejo de vencer, de "voar mais alto" sem altivez, e honrar o código moral do Judo, são as caracteristicas retratadas na Mascote Ícaro.

A face do Ícaro é uma composição que resulta da figura do sol com a icnografia do Ying-Yang. Ying-Yang é a antiga representação chinesa do sistema cósmico dualístico. A relação de equilíbrio entre os dois pólos "positivo e negativo", "claro e escuro", "noite e dia", "masculino e feminino", é uma filosofia também presente no Judo, uma vez que a sua prática desenvolve-se pela dinâmica de relação entre a acção-reacção. e o movimento de causa equilibrio ou o desiquilibrio dos judocas. O seu corpo tem a forma humana, e nunca se separa do seu judogi, a veste específica para a pratica do judo.

As cores nacionais estão sempre presentes, com as tiras verdes e vermelhas que circundam o judogi. A bandeira nacional encontra-se igualmente na lapela esquerda, junto ao coração, e o símbolo da Federação Portuguesa de Judo encontra-se nas suas costas.

O objectivo do Ícaro é transmitir a sua alegria de praticar Judo, e dar a conhecer o bom judo português. Para isso não se cansa de repetir as máximas do judo: "mínimo de esforço, máximo de eficiência" e "bem-estar e prosperidade mútua".

O Ícaro - A Mascote Oficial

Poses

O Ícaro pode ser representado gráficamente de diversas formas e técnicas, seja em ilustração vectorial 2D, como aqui representado, como também em ilustração 3D e em qualquer técnica artística, seja pintura ou escultura, assim como colocado em qualquer suporte de comunicação.

No entanto, a sua forma, proporções, elementos que o compõem e cores, devem ser a todo o custo respeitados, pelo que aconselhamos à utilização das Artes-Finais que estão no CD-Rom fornecido em anexo de este Kit de Normas.

O Ícaro deverá ser unicamente utilizado para promover o Judo Português, ser uma força positiva, e a sua comunicação deverá sempre respeitar o código moral do judo:
- GENTILEZA
- CORAGEM
- SINCERIDADE
- HONRA
- MODÉSTIA
- RESPEITO
- AUTOCONTROLE
- AMIZADE

Qualquer opção criativa que envolva a mascote Ícaro, deverá consultar o Gabinete de Relações Públicas da Federação Portuguesa de Judo.

O Ícaro - A Mascote Oficial

luna

ori

Luna e Ori

Por onde passa, o Ícaro faz grandes amizades. Os seus melhores amigos são a Luna e o Ori, os seus colegas do dojo, com quem partilha o seu entusiasmo de praticar judo, ensina e aprende a melhorar-se. Juntos partem para grandes aventuras, na conquista dos primeiros lugares dos pódios internacionais.

A **Luna** é a aluna mais nova do dojo, ainda é cinturão branco, e tem muito a aprender. No entanto, revela cedo uma enorme habilidade para o Judo. O seu sonho de ser a melhor judoca do mundo e a sua enorme força de vontade revelam as características de uma futura campeã. É muito simpática e humilde, e segue sempre os ensinamentos do Ícaro.

O **Ori** é parceiro de judo de longa data do Ícaro. Apesar de rivais, são grandes amigos e tentam aprender muito um com o outro. O Ori é muito traquinas e brincalhão, e está sempre a meter-se em sarilhos. Mas tal como o Ícaro tem uma enorme paixão e respeito pelo judo, o que se pode comprovar quando está a competir.

O Ícaro - A Mascote Oficial

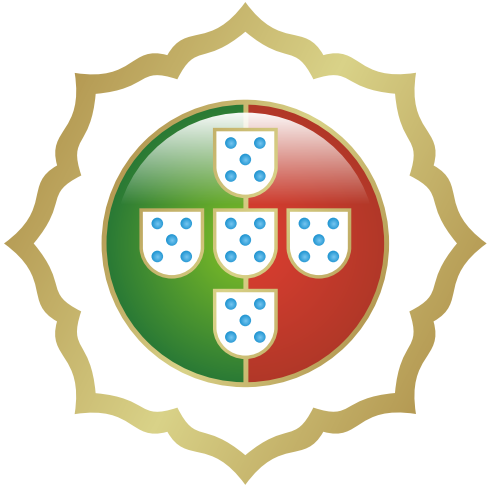

Federação Portuguesa
de Judo

Identidades FPJ e Kit de normas,
concebidos por:

WWW.MCBS.COM.PT

Federação Portuguesa De Judo
Rua do Quelhas, 32 1200-781 Lisboa
Telf.: +351 21 393 16 30 Fax: +351 21 396 92 96
WWW.FPJ.PT