Campeonato do Mundo de Judo 2017

28 de agosto a 2 de setembro

Budapeste, Hungria

Falta menos de uma semana para o arranque do **Campeonato do Mundo de Judo – Budapeste 2017**. A competição cumpre-se até dia **2 de setembro**, sendo que os primeiros combates têm início às 10h00 (**9h00** em Lisboa) do dia **28 de agosto, segunda-feira**.

A capital húngara prepara-se para receber cerca de **796 Atletas** em representação de **136 Países**. **Portugal** marca presença com **15 Atletas - Maria Siderot, Joana Diogo, Leandra Freitas, Joana Ramos, Telma Monteiro, Yahima Ramirez, Gonçalo Mansinho, Sergiu Oleinic, João Crisóstomo, Nuno Saraiva, Jorge Fernandes, Anri Egutidze, João Martinho, Célio Dias e Jorge Fonseca -** que

vão competir entre os Melhores Judocas do Mundo, numa comitiva composta ainda pelos **Treinadores Go Tsunoda e Ana Hormigo.**

O primeiro dia opõe os atletas das categorias -48 kg feminina e -60 kg masculina. **Joana Diogo, Maria Siderot** e **Gonçalo Mansinho**, são as três primeiras judocas lusas a entrar nos tapetes húngaros. Joana Diogo e Maria Siderot têm ambas 21 anos e combatem pela primeira vez num Campeonato do Mundo. Gonçalo Mansinho, de 24 anos, também se estreia na competição. Joana Diogo marcou presença na em Coimbra na apresentação da seleção nacional presente neste mundial, revelando na altura que o seu "**objetivo para esta prova passa por dar o meu melhor para conseguir um resultado que me permita integrar o projeto olímpico**".

Créditos- C.M.C.

O **Diretor do Alto Rendimento e das Seleções – Prof. Luís Monteiro** definiu como objetivos "**dois lugares de finalistas, dois semifinalistas e dois atletas que entrem no novo projeto olímpico**".

A Comitiva Portuguesa parte para Budapeste este sábado, dia 26, com voo marcado para as 07h45.

Este domingo, dia 27, é realizado o **sorteio** onde são conhecidos os primeiros adversários dos judocas lusos.

Mais informação sobre os atletas e restante programa no Press-Kit em anexo.

Press nº 112

analima
Comunicação e Marketing

Tlm.: + 351 91 777 60 18/19

Tel./Phone: + 351 21 396 46 93
Email: media@alcomunicacao.pt

www.analimacomunicacao.pt

Federação Portuguesa de Judo

PRESS – KIT

WORLD JUDO CHAMPIONSHIPS BUDAPEST 2017

CAMPEONATO DO MUNDO DE JUDO

28 AGOSTO – 2 SETEMBRO

BUDAPESTE, HUNGRIA

analima
Comunicação e Marketing

Campeonato do Mundo de Judo – Budapeste 2017

O **Campeonato do Mundo de Judo** cumpre-se, este ano, em **Budapeste**, capital da **Hungria**. A cidade acolhe a **competição mais importante do circuito mundial** da modalidade, de **28 de agosto a 2 de setembro**.

É a primeira vez que uma cidade húngara recebe uma edição do Campeonato do Mundo (Budapeste acolheu, em 2013, o Campeonato da Europa), sucedendo a Astana (Cazaquistão), que organizou a prova de 2015.

A primeira edição do Campeonato do Mundo de Judo decorreu em Tóquio, Japão, em 1956, apenas com categorias masculinas. O pódio foi composto pelas seleções do Japão, Holanda e França. A competição passou a ser discutida no feminino a partir do Mundial de 1980, em Nova Iorque.

Portugal conta com 9 medalhas mundiais, 5 das quais conquistadas por **Telma Monteiro** (4 de prata e 1 de bronze). A judoca volta a ser uma das principais figuras e esperanças lusas na obtenção de bons resultados. Após a conquista da segunda medalha olímpica do judo nacional, seguiu-se um período de recuperação (de uma lesão sofrida no Rio de Janeiro) de 11 meses. **Telma Monteiro** regressou aos tapetes no passado dia 22 de julho, com a conquista da Medalha de Ouro em Minsk, mostrando, mais uma vez, que é candidata ao pódio em qualquer prova que participe..

Para além da medalhista olímpica, a **Seleção Nacional** conta com judocas capazes de almejar o pódio, um misto de elementos experientes – **Leandra Freitas**, **Joana Ramos, Yahima Ramirez, Sergiu Oleinic e Jorge Fernandes** - e uma nova geração - **Maria Siderot** (também vencedora de Ouro em Minsk), **Joana Diogo** (Bronze em Minsk), **João Crisóstomo** (Campeão Nacional em 2015), **João Martinho** (também Bronze em Minsk) e **Anri Egutidze** (com 21 anos já está no top 50 mundial) - cheia de atributos à procura de subir a lugares mais cimeiros. **Jorge Fonseca** (24 anos), **Célio Dias** (24 anos) e **Nuno Saraiva** (23 anos) apesar de muito jovens, são atletas olímpicos e contam com diversas medalhas internacionais no seu currículo.

Estes são os **14 Atletas Lusos** que vão competir entre os Melhores Judocas do Mundo, numa comitiva composta ainda pelos **Treinadores Go Tsunoda e Ana Hormigo.** Toda a equipa nacional tem a ambição da conquista de bons resultados, perspetivando a fase final da prova.

A capital húngara vai receber cerca de **757 Atletas** (466 Masculinos e 291 Femininas) em representação de **128 Países**. Estes números expressam bem a magnitude da competição e a forte concorrência que cada judoca terá que derrotar para alcançar a tão desejada medalha de campeã/campeão do mundo.

PROGRAMA

DOMINGO, 27 DE AGOSTO

14h00	Sorteio	InterContinental Budapest
	Conferência de Imprensa	InterContinental Budapest

SEGUNDA, 28 DE AGOSTO

10h00	Eliminatórias -48 kg e -60 kg	Budapest Sports Arena
15h00	Cerimónia de Abertura	Budapest Sports Arena
16h00	Bloco de Finais	Budapest Sports Arena

TERÇA, 29 DE AGOSTO

10h00	Eliminatórias -52 kg e -66 kg	Budapest Sports Arena
16h00	Bloco de Finais	Budapest Sports Arena

QUARTA, 30 DE AGOSTO

10h00	Eliminatórias -57 kg e -73 kg	Budapest Sports Arena
16h00	Bloco de Finais	Budapest Sports Arena

QUINTA, 31 DE AGOSTO

10h00	Eliminatórias -63 kg e -81 kg	Budapest Sports Arena
16h00	Bloco de Finais	Budapest Sports Arena

SEXTA, 1 DE SETEMBRO

10h00	Eliminatórias -70 kg, -78 kg e -90 kg	Budapest Sports Arena
16h00	Bloco de Finais	Budapest Sports Arena

SÁBADO, 2 DE SETEMBRO

10h00	Eliminatórias +78 kg, -100 kg e +100 kg	Budapest Sports Arena
16h00	Bloco de Finais	Budapest Sports Arena

Seleção Nacional

Joana Diogo

Ranking Mundial: **38ª**

Categoria: **-48 kg**

Idade: **21 anos**

Clube: **Judo Clube de Coimbra**

Maria Siderot

Ranking Mundial: **26ª**

Categoria: **-48 kg**

Idade: **21 anos**

Clube: **Sporting Clube de Portugal**

Joana Ramos

Ranking Mundial: **16ª**

Categoria: **-52 kg**

Idade: **35 anos**

Clube: **Sporting Clube de Portugal**

Leandra Freitas

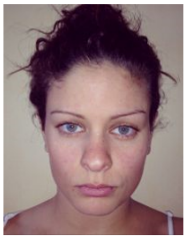

Ranking Mundial: **53ª**

Categoria: **-52 kg**

Idade: **29 anos**

Clube: **Assoc. Académ. Coimbra**

Telma Monteiro

Ranking Mundial: **27ª**

Categoria: **-57 kg**

Idade: **31 anos**

Clube: **Sport Lisboa e Benfica**

Yahima Ramirez

Ranking Mundial: **38ª**

Categoria: **-78 kg**

Idade: **37 anos**

Clube: **Casa do Povo de Rio Maior**

Sergiu Oleinic

Ranking Mundial: **12º**

Categoria: **-66 kg**

Idade: **31 anos**

Clube: **Sporting Clube de Portugal**

João Crisóstomo

Ranking Mundial: **156º**

Categoria: **-66 kg**

Idade: **23 anos**

Clube: **Univ. Lusófona (ULHT)**

Nuno Saraiva

Ranking Mundial: **83º**

Categoria: **-73 kg**

Idade: **23 anos**

Clube: **Sport Lisboa e Benfica**

Jorge Fernandes

Ranking Mundial: **49º**

Categoria: **-73 kg**

Idade: **27 anos**

Clube: **Judo Clube de Coimbra**

Anri Egutidze

Ranking Mundial: **49º**

Categoria: **-81 kg**

Idade: **21 anos**

Clube: **Sporting Clube de Portugal**

João Martinho

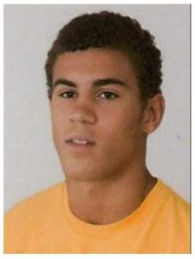

Ranking Mundial: **67º**

Categoria: **-81 kg**

Idade: **21 anos**

Clube: **Sport Lisboa e Benfica**

Célio Dias

Ranking Mundial: ———*

Categoria: **-100 kg**

Idade: **24 anos**

Clube: **Sport Lisboa e Benfica**

Jorge Fonseca

Ranking Mundial: **26º**

Categoria: **-100 kg**

Idade: **24 anos**

Clube: **Sporting Clube de Portugal**

*Devido à recente subida de categoria, ainda não obteve classificação

Resultados da Participação Portuguesa no Campeonato do Mundo – Astana 2015

Leandra Freitas (-48 Kg)

Cedeu perante Valentina Moscatt (ITA).

Nuno Carvalho (-60 Kg)

Derrotou Bernadin Tsala Tsala (CMR) por ippon, mas Nabor Castillo (MEX) foi mais forte no combate seguinte.

Joana Ramos (-52 Kg)

Misato Nakamura (JPN) levou a melhor sobre a portuguesa.

Sergiu Oleinic (-66 Kg)

Derrotou Baruch Shmailov (ISR) e Sugoi Uriarte (ESP). Ao fim do 3º combate, Sebastian Seidl (GER) venceu pela margem mínima.

Diogo César (-66Kg)

Eliminado por Mashashi Ebinuma (JPN).

Telma Monteiro (-57 Kg)

Eliminou Rushana Nurjavova (TKM) e Laredana Ohai (ROU). Relegada para as repescagens por Automme Pavia (FRA).

Desqualificada no combate com Sumiya Dorksuren (MGL).

André Alves (-73 Kg)

Derrotou Rudolphe Affro (CIV). No segundo combate não conseguiu superiorizar-se ao húngaro Miklos Unfyari.

Jorge Fernandes (-73 Kg)

Venceu Alonso Wong (PER). Eliminado pelo japonês Shohei One, que ganhou o ouro.

Ana Cachola (-63 Kg)

Ganhou a Song Hwa Kim (PRK). Terminou em 9º lugar após ser afastada pela israelita Yarden Gerbie

Carlos Luz (-81 Kg)

Conseguiu vencer Aliaksandr Stsiahenka (BLR) e Jae-Bum Kim (KOR), antes de ser eliminado pelo moldavo Valeriu Uminica.

Diogo Lima (-81 Kg)

Eliminou Alain Aprahamiani (URU) e Eoin Coughlan (AUS). Sven Maresch (GER) foi mais forte no 3ª combate.

Yahima Ramirez (-78 Kg)

Eliminada por Yujin Park (KOR)

Célio Dias (-90 Kg)

Cedeu perante Aaron Hildebrand (GER).

Resultados do Campeonato do Mundo – Astana 2015

Masculino

-60 kg

Ouro	Yeldos Smetov	KAZ
Prata	Rustam Ibrayev	KAZ
Bronze	Won Jin Kim	KOR
Bronze	Toru Shishime	JPN

-66 kg

Ouro	Ba-Ul An	KOR
Prata	Mikhail Pulyaev	RUS
Bronze	Rishod Sobirov	UZB
Bronze	Golan Pollack	ISR

-73 kg

Ouro	Shohei Ono	JPN
Prata	Riki Nakaya	JPN
Bronze	Chang-Rim An	KOR
Bronze	Nyam-Ochir Sainjargal	MGL

-81 kg

Ouro	Takanori Nagase	JPN
Prata	Loïc Pietri	FRA
Bronze	Victor Penalber	BRA
Bronze	Antoine Valois-Fortier	CAN

-90 kg

Ouro	DongHan Gwak	KOR
Prata	Kirill Denisov	RUS
Bronze	Mashu Baker	JPN
Bronze	Varlam Liparteliani	GEO

-100 kg

Ouro	Ryunosuke Haga	JPN
Prata	Karl-Richard Frey	GER
Bronze	Toma Nikiforov	BEL
Bronze	Dimitri Peters	GER

+100 kg

Ouro	Teddy Riner	FRA
Prata	Ryu Shichinohe	JPN
Bronze	Adam Okruashvili	GEO
Bronze	Iakiv Khammo	UKR

Feminino

-48 kg

Ouro	Paula Pareto	ARG
Prata	Haruna Asami	JPN
Bronze	Ami Kondo	JPN
Bronze	BoKyeong Jeong	KOR

-52 kg

Ouro	Misato Nakamura	JPN
Prata	Andreea Chitu	ROU
Bronze	Erika Miranda	BRA
Bronze	Darya Skrypnik	BLR

-57 kg

Ouro	Kaori Matsumoto	JPN
Prata	Corina Caprioriu	ROU
Bronze	Automne Pavia	FRA
Bronze	Sumiya Dorjsuren	MGL

-63 kg

Ouro	Tina Trstenjak	SLO
Prata	Clarisse Agbegnenou	FRA
Bronze	Munkhzaya Tsedevsuren	MGL
Bronze	Miku Tashiro	JPN

-70 kg

Ouro	Gévrise Emane	FRA
Prata	Maria Bernabeu	ESP
Bronze	Yuri Alvear	COL
Bronze	Fanny Estelle Posvite	FRA

-78 kg

Ouro	Mami Umeki	JPN
Prata	Mami Umeki	SLO
Bronze	Luise Malzahn	GER
Bronze	Marhinde Verkerk	NED

+78 kg

Ouro	Song Yu	CHN
Prata	Megumi Tachimoto	JPN
Bronze	Kanae Yamabe	JPN
Bronze	Idalys Ortiz	CUB

Plano de Voo (**)

Partida	26-08-2017	*IB 3107*	Lisboa / Madrid	07h45 / 10h05
		IB 3278	Madrid / Budapeste	11h45 / 14h50
Regresso	03-09-2017	*TP 1311*	Budaspeste / Lisboa	05h50 / 8h35

(**) Voo principal, restantes planos de voo singulares serão enviados aos respetivos atletas.

Contactos

Tel.: (+351) 213 931 630 /1/2/3/4/5/6/8
Fax: (+351) 213 951 679
http://www.fpj.pt

Tlm.: 917776018
Tel.: 213964693
E-mail: media@alcomunicacao.pt
www.analimacomunicacao.org